

Université  
de Toulouse

# Adobe Connect à Toulouse II-Le Mirail – retour usages

[eric.castex@univ-tlse2.fr](mailto:eric.castex@univ-tlse2.fr)

TutoJRES n°16 : Les outils de télé-réunions

**DTICE**  
Tél. 38.38  
<http://goog/6U00E>

## Qui ?

Éric CASTEX, ingénieur d'études, chef de service de **l'Atelier Développement Internet Multimédia** - ADIM, DTICE, de l'Université Toulouse II-Le Mirail.

ADIM est organisé en 2 activités

1. Ingénierie pédagogique et accompagnement des usages du numérique
2. programmation du système de diffusion web de l'université

Université  
de Toulouse

# Université Toulouse II-Le Mirail

23 780 étudiants

5 UFR

5 Instituts dont 2 IUT

3 écoles

230 000 m<sup>2</sup> de campus

## Adobe Connect que fait-on avec ?

Adobe® Connect™ est une solution de conférence web qui permet d'organiser des réunions et formations en ligne ainsi que des séminaires web.

- Dispenser des formations via des classes virtuelles
- Contrôler la participation
- Enregistrer la réunion et la diffuser après-coup (sur Iris par exemple)
- Webconférence (réunion, entretien de recrutement, soutenance, oral,...)
- Autres fonctionnalités : chat, partage d'écran ou d'applications, envoi de fichiers, tableau blanc virtuel, bloc-notes, sondage des participants,

Université  
de Toulouse

## Choix Toulouse 2

Une solution en location  
10 comptes hôtes  
Solution choisie depuis 2009

Les tarifs selon nombre d'hôtes / de type d'usages : réunion,  
classe virtuelle , webinar,

Possible une solution hébergée

# Usages

## Etudiants

- Suivre à distance un cours et consulter en différé les réunions si elles ont été enregistrées

## Personnels (Enseignants, Biatss)

- Réunions vidéo, conférence à distance avec des étudiants ERASMUS, etc.

## Enseignants

- Enseigner dans le cadre de diplômes inter-U, en FOAD.
- Jury, concours, réunions virtuelles

## Chercheurs

- Organiser des réunions de travail avec conférenciers distants, échanger des documents en direct

## Comment ça marche ?

Demander un créneau (date + heure) à un Référent :

DTICE dans tous les cas

Recherche : activités liées au laboratoire

ESPE pour les personnels rattachés à cet établissement

En pratique :

Le Référent prépare la salle virtuelle et communique une adresse de salle

A faire par le demandeur

Diffuser l'adresse aux conférenciers et donner rdv

Il faut :

- Un ordinateur connecté à internet
- Casque (HP), micro et webcam (éventuellement)
- Le lecteur Flash

Université  
de Toulouse

## Une simple url

je t'ai ouvert un compte de présentateur sur notre adobe connect. Un courriel t'ai parvenu avec le login et le mot de passe à changer.

L'url d'accès est la suivante

<http://universitetoulouse.emea.acrobat.com/salle4/>

Université  
de Toulouse

# A quoi ça ressemble ?

salle 4\_30-CA ANSTIA 3 septembre 2013

https://universitetoulouse.adobeconnect.com/\_a841752857/p96rkllqkz/?launcher=false&fcsContent=true&pbMode=normal

**Index des événements**

Rechercher

Filtrer les événements

Messages de...

Caméra

► choix-Eric [0:00:00]

**Liste des participants (9)**

eleonore Douarche, sophie guichard,...

Hôtes (1)

Adim Dtice

Présentateurs (8)

christine z

eleonore Douarche

Francoise Galland

**Notes de discussion**

CA ANSTIA, lundi 2 septembre de 12h30 à 14h.

A l'ordre du jour :

- Evolution de la BAP
- Nos journées de Metz
- Point sur le volet formation ESEN

**Vidéo**

sophie guichard

Adim Dtice

christine z

Francoise Galland

majada

thierry.koscielniak

eleonore Douarche

**Partager**

Aucun élément n'est partagé.

**Conversation (Tout le monde)**

**Sondage 4**

Les hôtes/présentateurs doivent encore définir une question pour le sondage.

0:00:22/1:27:00

Université  
de Toulouse

# Démarrage

Entrer en tant qu'invité, saisir son nom, puis entrer dans la salle.

ADOBE® CONNECT™

ums1

- Entrer en tant qu'invité

Nom

Jean Dupont

Entrez dans la salle

- Entrer avec votre nom de connexion et votre mot de passe  
(Obligatoire pour les hôtes, recommandé pour les utilisateurs enregistrés)

Université  
de Toulouse

# Attendre d'être accepté

ums1 - Adobe Connect

Adobe Connect

ums1

Cette réunion est privée. Votre demande d'accès a été transmise à l'hôte. Merci d'attendre la réponse.

Université  
de Toulouse

# Activer micro et webcam

Université  
de Toulouse

# Activer micro et webcam

Université  
de Toulouse

# Activer micro et webcam

Université  
de Toulouse

# Adobe connect

Accessible sous Windows / OS X / Linux

Application Mobile gratuite tous

Systeme de communication temps réel basé sur la technologie  
Flash

# Spécificité AdobeConnect

Communication Audio / video/ Chat

Partage Application / Bureau /

Partage Fichier (\*.ppt, \*.pptx, \*.flv, \*.swf, \*.pdf, \*.gif, \*.jpg, \*.png, \*.mp3, \*.html, \*.mp4, \*.f4v)

Tableau Blanc

Outils d'annotation

Prise de notes

Nombre de participants par réunion : 100

Nombre de réunions simultanées : 10

Mobile device - inclus iOS, Android, et BlackBerry PlayBook

Université  
de Toulouse

# Fonctionnalités

Information sur la réunion

Invitations

Contenus transférés avant (documents télédéchargés avant la séance)

Enregistrements

Rapports

Aide en ligne / Tutos

Pilotage par interface web

Université  
de Toulouse

# Personnalisation

3 modes par défaut : partage /discussion /collaboration

Option libre de personnalisation // drag and drop simplement

Exemple :

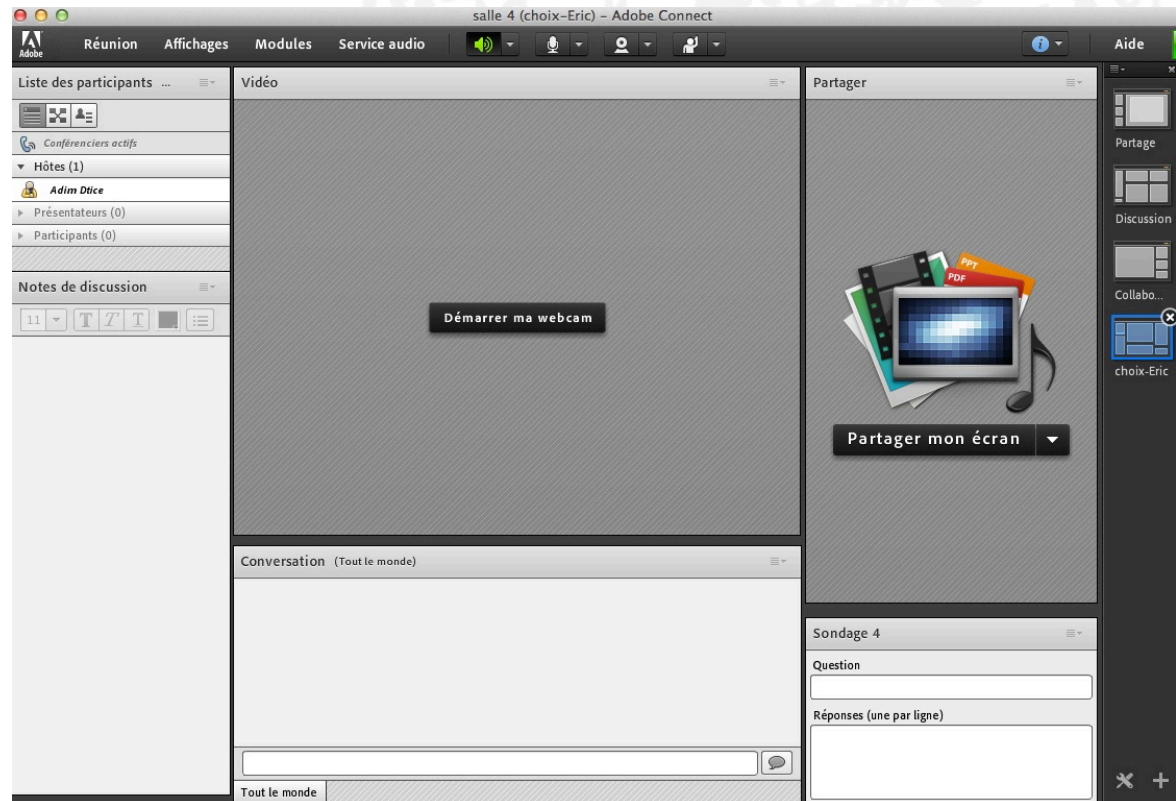

Université  
de Toulouse

## Les rôles

**Participants** contrôle la conversation, ne peuvent pas partager de documents ,

**Présentateurs** partage informations, écran , documents, ppt,

**Hôte** : rôle étendu, offre de personnaliser la salle et distribuer les rôle, conduit la réunion

# Collaboration / partage/discussion

Salle Eric Ferrante\_1

https://universitetoulouse.adobeconnect.com/\_a841752857/p4wx0mbw6dp/?launcher=false&fcsContent=true&pbMode=normal

Index des événements

Rechercher

Filtrer les événements

Caméra

Collaboration [0:00:00]

Partage [0:43:31]

Discussion [0:57:32]

L'utilisateur [Adim Dtice] a rej...

L'utilisateur [Steven De Weird...

L'utilisateur [Steven De Weird...

L'utilisateur [Adim Dtice] a qu...

Attendee List (2)

Adim Dtice, Steven De Weirdt - ...

Hôtes (2)

Adim Dtice

Steven De Weirdt - Epho...

Présentateurs (0)

Participants (0)

Conversation (Tout le monde)

Note

6 mars après-midi 13h30/16h30  
DTICE, Bât. 8, salle 2004

29 mars 13h30/16h30  
Même salle

Prévoir 2 places Praticte

interwrite édition limité - www.e-

Partager - Steven De Weirdt - Ephorus

https://www1.ephorus.com/ - Windows Internet Explorer

https://www1.ephorus.com

Geïdentificeerd door GlobalSign

Bestand Bewerken Beeld Favorieten Extra Help

Favorieten taak Nieuwe taak - salesfor... Salesforce - Professional Ed... OmsModule Internet Microsoft Office OneNote 2... Outlook iTunes Stelkoppeling naar BureauA... Pagina Beveiliging Extra

https://www1.ephorus.com/

Steven de Weirdt Administratie Mes documents Paramètres Aide Fermer la session

éphorus

Déposer Archiver Transférer Télécharger Marquer comme Déplacer vers

Mes Documents (10/24)

Hand In Code (0/2)	36%	La crise économique de 1929.pdf	23-01-2012   07:53
Oudere Tests (2/73)	50%	Test De Gaulle.pdf	20-12-2011   08:04
Polte (0/4)	3%	SER ESTRANGEIRO.pdf	05-12-2011   15:20
Test CNED (2/4)	0%	Maria das Graças Lucena de Nedeiros.pdf	05-12-2011   15:20
Wiskunde (0/1)	0%	essai01.txt	05-09-2011   09:25
+ Ajouter Un Dossier	100%	test.doc	02-09-2011   17:03
Archive	12%	L_setilegnelise_gennem_amerikandelse.docx	23-08-2011   13:57
	6%	Test ULB Droit_3[1].doc	21-06-2011   10:01
	43%	Doc 2 eigentekat.doc	21-06-2011   10:01
	10%	Test ULB 1 Droit_1[1].doc	21-06-2011   10:01
	9%	Doc 1 eigentekat.doc	21-06-2011   10:01
	3%	Test ULB Droit_4.doc	21-06-2011   10:01
	92%	test scd.doc	28-04-2011   16:43
	97%	Hal test 2.doc	18-04-2011   16:13
	0%	Hal Test.doc	18-04-2011   11:06
		citaat.doc	16-02-2011   14:20
		citaat.doc	16-02-2011   14:12
	70%	Werk over Karl Marx.doc	13-12-2010   16:34
	85%	Quotes.doc	30-11-2010   16:05
	26%	99.pdf	06-10-2010   17:24
	14%	era-EFSA_2006.pdf	01-10-2010   15:26
	6%	env_risk.pdf	01-10-2010   15:26
	5%	1 A HISTÓRIA DA EDUCAÇÃO.docx	30-09-2010   12:24
	99%	Test Greek - Christos Cyprus.doc	20-08-2010   11:02

43:15

0:44:30/1:20:53

Université  
de Toulouse

# Rapport illustration

Shared Meetings > salle 4

[Informations sur la réunion](#) | [Modifier les infos](#) | [Modifier les participants](#) | [Invitations](#) | [Contenu transféré](#) | [Enregistrements](#) | **Rapports**

[Résumé](#) | [Par participants](#) | [Par sessions](#) | [Par questions](#)

## Informations sur la réunion

Nom: **salle 4**  
Adresse URL d'affichage: **<http://universitetoulouse.adobeconnect.com/salle4/>**

## Données utilisateurs consolidées

Sessions uniques: **194**  
Session la plus récente: **16/09/2013 11:23**  
Nombre maximal d'utilisateurs: **13**

Copyright © 2001 - 2013 Adobe Systems Incorporated and its licensors. All rights reserved.